Référence :
- " L'estran " L'OZ 55

Par un beau soir

(Suite 2 L'étale)

En Eb
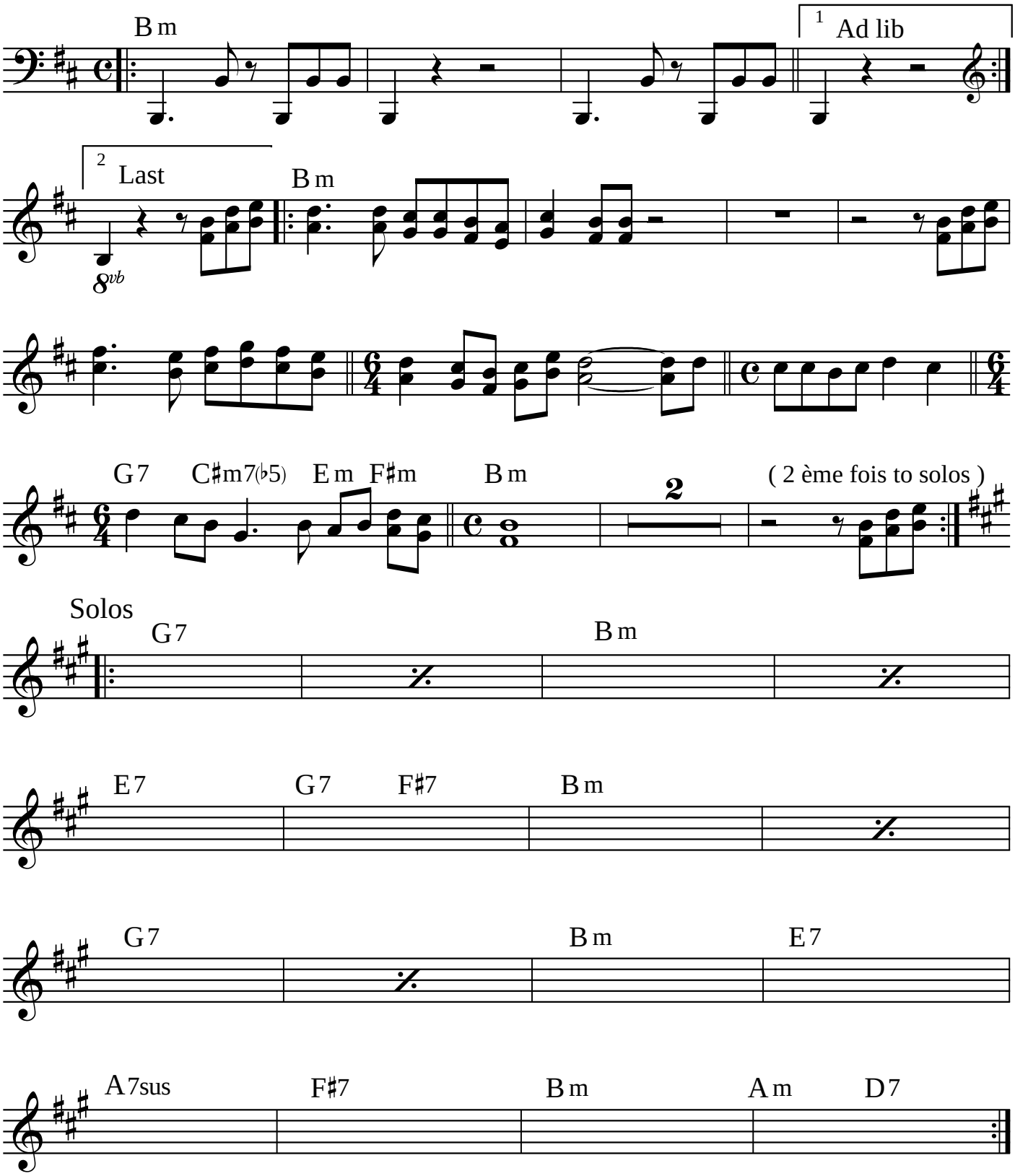
Traditionnel
Arrg : Didier Squiban